Ficha técnica :

MT-X 625 H



 **MANITOU**
HANDLING YOUR WORLD

Capacidades		Métrico
Capacidade máx.		2500 kg
Altura de elevação máx.		5.85 m
Alcance máx.		3.36 m
Força de desagregação com caçamba		3427 daN
Pesos e Dimensões		
Comprimento total ao quadro porta-garfos	l11	3.89 m
Largura total	b1	1.81 m
Altura total	h17	1.92 m
Distância entre eixos	y	2.30 m
Distância ao solo	m4	0.33 m
Largura total da cabine	b4	0.79 m
Ângulo de inclinação	a4	12 °
Ângulo de descarga	a5	117 °
Raio de viragem exterior (exterior rodas)	Wa1	3.31 m
Peso em vazio (com garfos)		4710 kg
Peso		4710 kg
Tipo de rodas		Pneumático
Pneus de serie		Solideal 12-16,5 12PR SKS XT TL
Comprimento dos garfos / Largura dos garfos / Secção do garfo	l / e / s	1200 mm x 125 mm / 45 mm
Perfomances		
Elevação		8.90 s
Descida		6 s
Extensão telescópio		6.10 s
Retração		4.30 s
Escavação		3 s
Descarga		3.30 s
Motor		
Marca do motor		Kubota
Norma do motor		Stage IIIA
Teor máximo de enxofre no combustível		500 ppm
Modelo do motor		V3307-DI-T-E4B
Número de cilindros / Capacidade dos cilindros		4 - 3331 cm³
Potência nominal do motor - Potência (kW)		75 Hp / 55.4 kW
Torque máx. / Rotação do motor		265 Nm @ 1400 rpm
Esforço de tração		3550 daN
Transmissão		
Tipo de transmissão		Hidrostática
Número de velocidades (frente e ré)		2 / 2
Velocidade Máxima		25 km/h
Freio de estacionamento		Freio de mão automático negativo
Freio de serviço		Freio multidiscos imersos em óleo nos eixo dianteiro
Hidráulica		
Tipo de bomba hidráulica		Bomba de engrenagem
Débito hidráulico / Pressão hidráulica		88 l/min / 235 bar
Capacidade do Tanque		
Óleo do motor		11.20 l
Óleo hidráulico		115 l
Capacidade do tanque de combustível		63 l
Ruídos e Vibrações		
Ruído na cabine (LpA) verificado conforme a norma NF EN 12053		75 dB
Ruído ambiente (Lwa)		104 dB
Vibração em mãos e braços		< 2.50 m/s²
Diversos		
Rodas direcionais (dianteira / traseira)		2 / 2
Rodas de tração (dianteira / traseira)		2 / 2
Segurança / Homologação segurança da máquina		Standard EN 15000 / Cabina ROPS - FOPS Level 1
Comandos		JSM

MT-X 625 H - Esquemas dimensionais

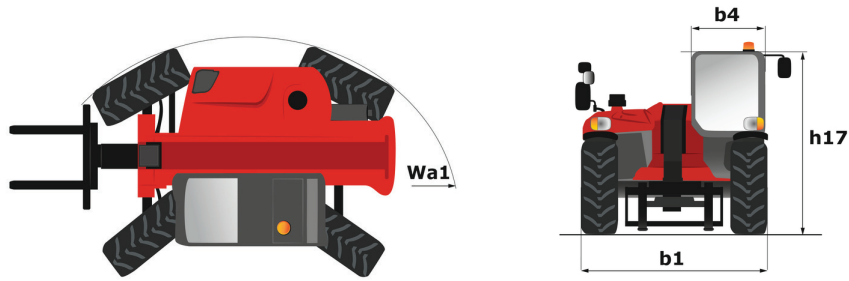

MT-X 625 H - Diagramas de carga

Máquina sobre rodas com garfos

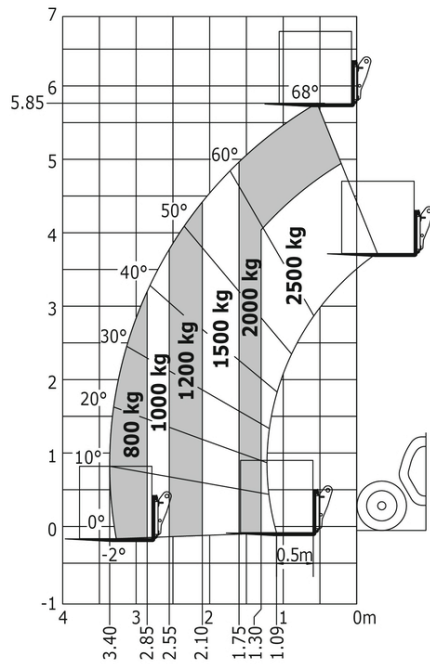



Sede Central

B.P. 249 - 430 rue de l'Aubinière

44150 Ancenis Cedex - France

Tél. : 00 33 (0)2 40 09 10 11 - Fax : 00 33 (0)2 40 09 10 97

www.manitou.com



Esta publicação apresenta uma descrição das versões e possibilidades de configuração dos produtos Manitou que podem possuir equipamentos diferentes. Os equipamentos apresentados nesta brochura podem ser de série, opcionais ou não estarem disponíveis consoante as versões. A Manitou reserva-se o direito de modificar, em qualquer momento e sem pré-aviso, as especificações descritas e representadas. As especificações referidas não comprometem o fabricante. Para mais informações, contacte o seu concessionário Manitou. Documento não contratual. A apresentação e as imagens dos produtos não são contratuais. Os logótipos, assim como a identidade visual da empresa, são propriedade da Manitou e não podem ser utilizados sem autorização. Todos os direitos reservados. As fotografias e os esquemas contidos na presente brochura só são fornecidos para fins de consulta e a título indicativo.

Manitou BF SA - Sociedade anónima com conselho de administração - Capital social: 39 668 399 Euros - 857 802 508 RCS Nantes