Ficha técnica :

200 ATJ E



 **MANITOU**
HANDLING YOUR WORLD

Capacidades		Métrico
Altura de trabalho	h21	20 m
Altura da plataforma	h7	18 m
Alcance máx.		11.57 m
Altura da articulação		7.90 m
Articulação do braço (baixo)		+65 ° / -60 °
Capacidade da plataforma	Q	230 kg
Rotação da torre		350 °
Rotação cesto (direita) / da plataforma (esquerda)		90 ° / 90 °
Número de pessoas (interior / exterior)		2 / 2
Peso e Dimensões		
Peso da plataforma *		7100 kg
Dimensão da plataforma (comprimento x largura)	lp / ep	1.50 m x 0.75 m
Largura total	b1	2.32 m
Comprimento total	l1	8.34 m
Altura total	h17	2.46 m
Comprimento total fechado	l9	6.06 m
Altura total recolhido	h18	2.71 m
Altura piso (acesso)	h20	0.40 m
Desvio do contrapeso (torre a 90 °)	a7	0.64 m
Raio de giro interno	b13	2.42 m
Raio de giro externo	Wa3	5.31 m
Distância do solo (no centro) até distância entre eixos	m2	0.38 m
Distância entre eixos	y	2.30 m
Performances		
Velocidade de condução - recolhido		5.30 km/h
Velocidade de condução - elevado		0.70 km/h
Inclinação máxima		45 %
Declive admissível		4 °
Rodas		
Tipo de rodas		Pneus sólidos não marcantes
Pneus de série		Camso - 910 x 365
Rodas de tração (dianteira / traseira)		2 / 2
Rodas direcionais (dianteira / traseira)		2 / 0
Freio nas rodas (dianteira / traseira)		0 / 2
Motor/Bateria		
Bateria / Capacidade da bateria		48 V / 460 Ah
Carregador integrado (V / A)		48 V / 60 A
Diversos		
Pressão no solo		10.90 dan/cm2
Pressão hidráulica		240 bar
Capacidade do depósito hidráulico		24 l
Conformidade com as normas		
Esta máquina está em conformidade com:		Diretivas europeias: 2006/42/CE - Máquinas (revisão EN280:2013) - 2004/108/CE (CEM) - 2006/95/CE (Baixa tensão)

*Varia de acordo com as opções e padrões do país em que a máquina é entregue

200 ATJ e - Diagramas de carga

Gráfico de carga

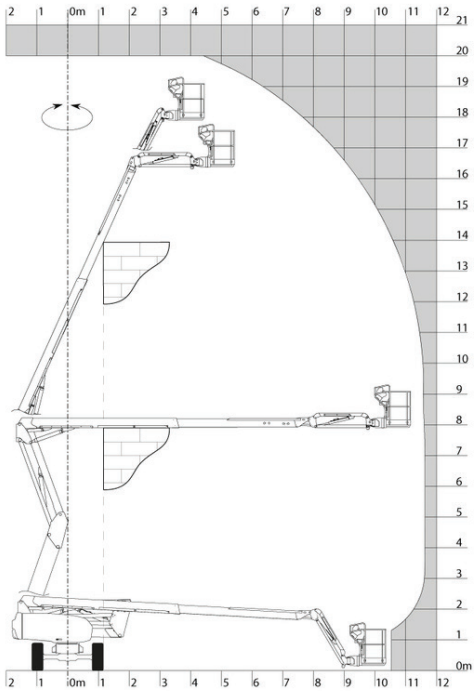

200 ATJ e - Esquemas dimensionais

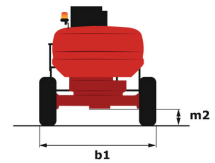
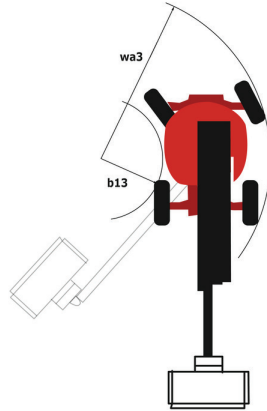
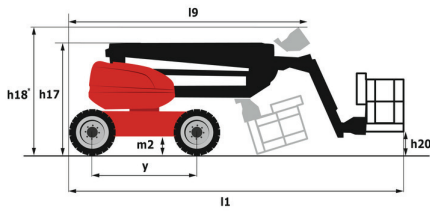

Equipamentos

Standard

220V predisposição no cesto
4 movimentos simultâneos
4 rodas direcionais
Direção nas 4 rodas com modo caranguejo
Alarme sonoro e luz indicadora (nivelamento, sobrecarga, abaixamento)
Bomba elétrica reserva
Tecnologia CAN bus
Óleo Biodegradável
Recarga centralizada da bateria
Pedal Homem Morto
Bloqueio do diferencial no eixo traseiro
Easy Manager
Botão de parada de emergência na plataforma e no chassi
Giroflex rotativo de LED
Medidor de combustível com indicador de nível baixo
Cesto galvanizado com piso desmontável
Assistência de Diagnóstico Intergrada
Eixo dianteiro com deslizamento limitado
Grande tela colorida na torre
Baterias de chumbo-ácido
Carregador integrado multivoltagem
Pneus não marcantes
Eixo dianteiro oscilante
Tampa rotativa para painel de controle
Informações da tela no cesto
Sistema de elevação simplificado
Caixa de ferramentas na plataforma
Movimentos possíveis na altura máxima
Dois motores elétricos de 8,5kW e 16kW

Opcional

Plugue de 110 ou 230 V com disjuntor diferencial
Easy Link
Alarme sonoro em cada movimento
Alarme sonoro em deslocamento
Óleo Biodegradável
Anti-arranque codificado
Easy Link com bloqueio Remoto
Cesto totalmente galvanizado 1500mm com porta lateral
Cesto totalmente galvanizado 1800mm com porta lateral
Cesto galvanizado 1.800 mm
Bloqueio de chave na tampa da torre
SPS : Sistema de Paroteção Secundária
Kit de segurança (cinto + capacete)
Predisposição à água
Farol de trabalho na plataforma



Sede Central

B.P. 249 - 430 rue de l'Aubinière

44150 Ancenis Cedex - France

Tél. : 00 33 (0)2 40 09 10 11 - Fax : 00 33 (0)2 40 09 10 97

www.manitou.com



Esta publicação apresenta uma descrição das versões e possibilidades de configuração dos produtos Manitou que podem possuir equipamentos diferentes. Os equipamentos apresentados nesta brochura podem ser de série, opcionais ou não estarem disponíveis consoante as versões. A Manitou reserva-se o direito de modificar, em qualquer momento e sem pré-aviso, as especificações descritas e representadas. As especificações referidas não comprometem o fabricante. Para mais informações, contacte o seu concessionário Manitou. Documento não contratual. A apresentação e as imagens dos produtos não são contratuais. Os logótipos, assim como a identidade visual da empresa, são propriedade da Manitou e não podem ser utilizados sem autorização. Todos os direitos reservados. As fotografias e os esquemas contidos na presente brochura só são fornecidos para fins de consulta e a título indicativo.

Manitou BF SA - Sociedade anónima com conselho de administração - Capital social: 39 668 399 Euros - 857 802 508 RCS Nantes